

**Comité Syndical,  
11/12/2023 – 18h00**



# Ordre du jour

- **Présentation du Débat d'Orientation Budgétaire (DOB) pour le budget 2024 ;**
- **Adhésion au contrat groupe pour l'assurance statutaire ;**
- **Revalorisation des salaires ;**
- **Délibération sur la prime de pouvoir d'achat exceptionnelle ;**
- **Décision modificative au budget ;**
- **Bilan des travaux PPRE et RCE ;**
- **Point sur le travail du Conservatoire des Espaces Naturels (CEN) de Normandie ;**
- **Divers / Questions-réponses.**

# Présentation du Débat d'Orientation Budgétaire (DOB) pour le budget 2024

Dépenses	Montant (€ TTC)	Recettes	Montant (€ TTC)	Part syndicat (€ TTC)
Postes et fonctionnement	80 000	AESN - 50 % (RCE)	20 000	28 000
		AESN - 80 % (PPMAH)	32 000	
<b>Autres projets</b>				
Matériel pêche électrique	10 000	AESN - 80 % (RCE)	8 000	2 000
Habilitation électrique	1 400	AESN - 80 % (RCE)	1 120	280
Etude système d'endiguement	1 770			Financé en 2022
Etude de stabilité D926	10 000			10 000
<b>PPRE</b>				
PPRE Charentonne 2024 (2021) - Travaux Guiel	77 401	AESN - 77,3 %	55 201	Financé en 2021
PPRE Risle 2022 - Travaux Risle 5	186 388	AESN - 76,4 %	158 138	Financé en 2022
PPRE Risle 2023 Travaux Livet 1,2,3,4 Gru 1,2,3	191 772	AESN - 71 %	136 214	Financé en 2023
PPRE Risle 2024 Travaux	154 397	AESN - 75,2 %	116 029	13 367
Etude zones humides Conservatoire espaces naturels	7 176	AESN - 80 %	5 741	Financé en 2022

# Présentation du Débat d'Orientation Budgétaire (DOB) pour le budget 2024

RCE					
Etude RCE Moulin de Feugerou	19 572		AESN - 80 %	20 942	Financé en 2019
Etude RCE Usine Boisthorel	55 680		AESN - 80 %	44 544	financé en 2022
Travaux RCE L'Aigle	327 631		AESN - 90 %	339 166	20 991
			Syndicat - 5 %	20 991	
			Ville de L'Aigle - 5 %	40 991	
Travaux Moulin à Papier	50 000		AESN - 80 %	40 000	10 000
			Syndicat - 20 %	10 000	
Etude Gué Fouché	32 944		AESN - 80 %	9 187	-
Travaux Gué Fouché	160 000		AESN - 90 %	144 000	-
			Propriétaire - 10%	16 000	
Etude Bouviers	35 000		AESN - 80 %	28 000	financé en 2022
Part syndicat	-		-	101 219	
<b>Total Dépenses</b>	<b>1 401 131</b>		<b>Total Recettes</b>	<b>1 215 274</b>	
Cotisations CdC - GEMAPI	-		CdC Pays Aigle (82,8%)	70 081	84 638
	-		CdC Auge Merlerault (17,2%)	14 558	
<b>Total</b>	<b>1 401 131</b>			<b>1 299 912</b>	
<b>Total</b>	<b>1 401 131</b>			<b>1 401 131</b>	

# Délibérations

- **Adhésion au contrat groupe pour l'assurance statutaire :**

Suite au désengagement au 30 juin 2023 de l'ancien assureur, un nouveau contrat sur l'assurance statutaire a été conclu avec l'entreprise RELYENS.

- **Revalorisation des salaires :**

Madame la Présidente propose à ce que les salaires des techniciens soient revalorisés.

- **Délibération sur la prime de pouvoir d'achat exceptionnelle :**

Le conseil syndical peut instituer une prime de pouvoir d'achat forfaitaire, cette prime est facultative et nécessite une délibération avec avis préalable du comité social territorial.

- **Décision modificative au budget :**

Depuis le passage à la M57, les amortissements doivent être calculés au prorata temporis, il convient donc d'amortir l'achat de la nouvelle voiture à partir de cette année. Les crédits n'ont pas été inscrits au budget, une décision modificative doit être votée afin d'effectuer les écritures comptables.



Délibération

# Bilan des travaux RCE

- **Deuxième tranche des travaux de Restauration de la Continuité Ecologique (RCE) du centre ville de L'Aigle.**
- Tronçon 5 : resserrement du lit du bras sud le long du parc Albert premier et de la résidence des Archers



# Bilan des travaux RCE

- **Deuxième tranche des travaux de Restauration de la Continuité Ecologique (RCE) du centre ville de L'Aigle.**
- Tronçon 5 : resserrement du lit du bras sud le long du parc Albert premier et de la résidence des Archers



# Bilan des travaux RCE

- Deuxième tranche des travaux de Restauration de la Continuité Ecologique (RCE) du centre ville de L'Aigle.
- Tronçon 1 : élargissement du lit du bras nord le long de la rue Apollo 11





# Bilan des travaux RCE

- **Deuxième tranche des travaux de Restauration de la Continuité Ecologique (RCE) du centre ville de L'Aigle.**
- Tronçon 1 : élargissement du lit du bras nord le long de la rue Apollo 11



# Bilan des travaux RCE

- **Deuxième tranche des travaux de Restauration de la Continuité Ecologique (RCE) du centre ville de L'Aigle.**
- Tronçon 1 : élargissement du lit du bras nord le long de la rue Apollo 11



# Bilan des travaux RCE

- Deuxième tranche des travaux de Restauration de la Continuité Ecologique (RCE) du centre ville de L'Aigle.
- Ouvrage de Verdun : Modification du seuil de Verdun par une rampe en enrochement



# Bilan des travaux RCE

- Deuxième tranche des travaux de Restauration de la Continuité Ecologique (RCE) du centre ville de L'Aigle.
- Ouvrage de Verdun : Modification du seuil de Verdun par une rampe en enrochement



# Bilan des travaux RCE

- Deuxième tranche des travaux de Restauration de la Continuité Ecologique (RCE) du centre ville de L'Aigle.
- Ouvrage de Verdun : Modification du seuil de Verdun par une rampe en enrochement

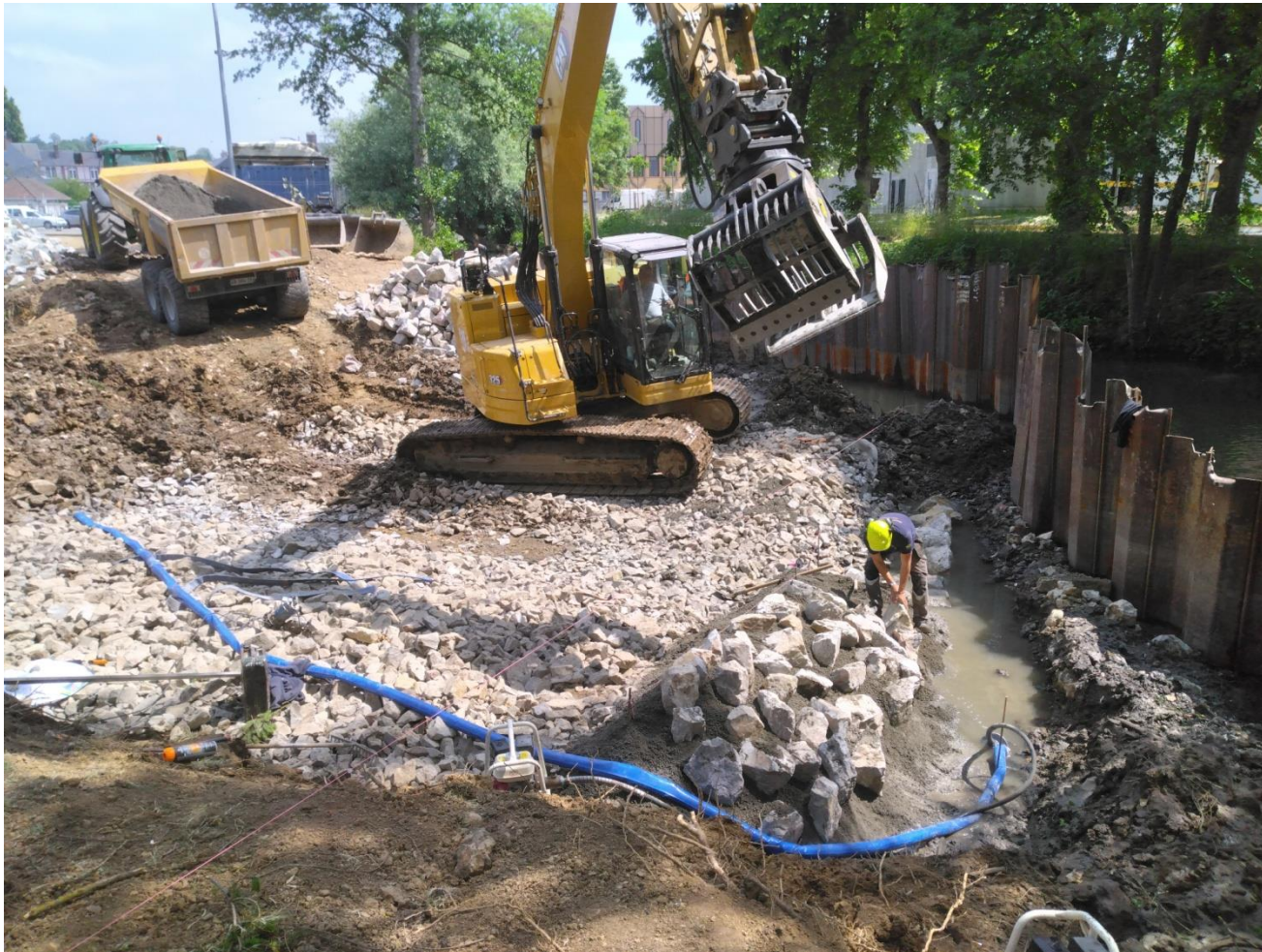

# Bilan des travaux RCE

- Deuxième tranche des travaux de Restauration de la Continuité Ecologique (RCE) du centre ville de L'Aigle.
- Ouvrage de Verdun : Modification du seuil de Verdun par une rampe en enrochement



# Bilan des travaux RCE

- Deuxième tranche des travaux de Restauration de la Continuité Ecologique (RCE) du centre ville de L'Aigle.
- Ouvrage de Verdun : Modification du seuil de Verdun par une rampe en enrochement



# Bilan des travaux RCE

- **Deuxième tranche des travaux de Restauration de la Continuité Ecologique (RCE) du centre ville de L'Aigle.**
- Ouvrage de Verdun : Modification du seuil de Verdun par une rampe en enrochement





# Bilan des travaux RCE

- **Deuxième tranche des travaux de Restauration de la Continuité Ecologique (RCE) du centre ville de L'Aigle.**
- Ouvrage de Verdun : Modification du seuil de Verdun par une rampe en enrochement



# Bilan des travaux RCE

- **Démarches à venir :**

Les levés complémentaires ont été effectués par un cabinet de géomètre expert, qui a mis en évidence une erreur dans la topographie réalisée par Artelia.

Artelia reconnaît son erreur mais demande les plans de récolement de l'entreprise Lafosse pour recroiser les levés avec ceux du géomètre.

Lafosse transmet début janvier les plans en question pour faire avancer le dossier.

L'objectif est de profiter de la dernière année de travaux pour reprendre la rampe.

- **Modification de travaux :**

Deux devis ont été reçus concernant le changement des garde-corps au niveau de la rue Apollo 11 par des garde-corps respectant les prescriptions de l'Architecte des Bâtiments de France, coût de l'opération, entre 21000 et 24000 €.

Les clapets Catel et Alliés seront probablement changer dans le cadre des travaux, cela dépend de l'avancement du problème de la rampe, devis estimatif, entre 40 000 et 80 000 €.

# Bilan des travaux RCE

- **Lancement de l'étude HME Boisthorel**

Le bureau d'étude a été retenu en Mars dernier, les subventions ont été demandé. Nous attendons que les niveaux d'eau redescendent pour pouvoir aller sur site avec le bureau d'étude.

- **Etude RCE Moulin à Papier**

Nous avons organisé une réunion avec la communauté de commune leurs informé de leurs obligation de mise en conformité du site. Suite à cette réunion nous avons inscrit l'étude au budget 2024 pour lancer la démarche.

# Bilan Prévention des Inondations (PI)

- **Etude de Danger**

L'étude de danger à été rendu en juin dernier, il nous est demandé de réaliser une étude de stabilité pour la compléter

# Bilan des travaux PPRE

2022 : En cours



- Restant SMDA
- Reprise par PROVERT
- Restant Provert

# Point sur le travail du Conservatoire des Espaces Naturels (CEN) de Normandie

- Accompagnement technique et scientifique sur la gestion des zones humides sur le bassin versant de la Guiel et de la Charentonne.
- Montage financier CEN, subventionné à 80% par l'Agence de l'eau.
- Une **convention-cadre** pour la période 2022-2027 et **convention d'application annuelle**.

## 2022 :

- 10 jours de travail
- 4 sites étudiés avec proposition d'action et de gestion
- Participation SMBRC 1 435 € (20%)

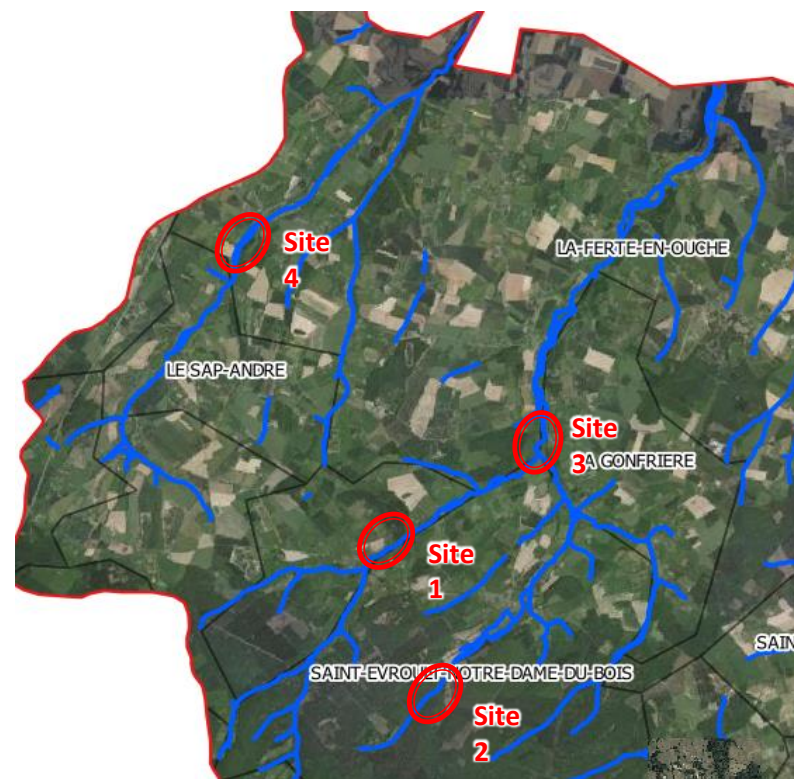

# Point sur le travail du Conservatoire des Espaces Naturels (CEN) de Normandie

	Site 1	Site 2	Site 3	Site 4
Diagnostic	Prairies marécageuses /Fermeture du milieu	Landes et prairies / Fermeture du milieu	Anciennes prairies Boisement du milieu/ Chasse	Prairies et bois Présence de l'aconit de Napel
Objectif	Réouverture du milieu Parcelle à vocation agricole	Réouverture du milieu Reconversion en prairie	Réouverture du milieu Parcelle à vocation agricole	Maintien des usages actuels
Proposition d'actions	Abattages/ dessouchages  Fauchage annuelle	Abattages/ dessouchages  Fauchage annuelle  Gestion pastorale	Abattages  Entretien des berges	Entretien des berges  Mise en place d'une Obligation Réelle Environnementale (ORE)
Cohérence avec le PPRE	Actions partiellement déjà proposées dans le PPRE. 12 000 €  Estimation : 55 000 €	Aucune action de ce type prévu dans le PPRE	Actions partiellement déjà proposées dans le PPRE.	Actions déjà proposées dans le PPRE.

2023 et 2024 : Pas d'intervention du CEN  
Rencontre avec le CEN début d'année 2024

# Divers / Questions-réponses

- Evolution de la taxe GEMAPI depuis 2018, date de prise de la compétence.

GEMAPI			
Année	CDC Vallées d'Auge et du Merlerault	CDC Pays de L'Aigle	Cotisation Totale
2018	12 786,04 €	61 599,96 €	74 386 €
2019	15 426,56 €	74 262,73 €	89 689 €
2020	17 250,00 €	83 188,00 €	100 438 €
2021	12 603,00 €	60 673,00 €	73 276 €
2022	12 831,00 €	61 769,00 €	74 600 €
2023	13 655,00 €	65 732,00 €	79 387 €
2024	14 557,80 €	70 080,60 €	84 638 €

# Merci à tous

- Questions ?
- Besoins ?
- Remarques ?

